

血液循環が手軽に見える 小型の血流計

ウェルネス

マイクروسコープ Wellness

ピント合わせが
容易!

高速オート
フォーカス

高画質

フル
ハイビジョン

付属
アタッチメントで

肌・頭皮
観察

装置をWindowsパソコンに
繋いで動画の記録ができる!

血液は常に流れ、動いているためピント合わせが難しいのですが、
このマイクروسコープなら**高速オートフォーカス機能搭載**で
面倒なピント合わせが容易です!

電源コンセント
不要!

海外でも電圧の
心配不要!



僅か
89g!

※商品デザインは少し異なる場合がございます。

プレゼンテーションの幅が広がります

通常はパソコンでご覧いただけますが、イベント時には
テレビやプロジェクターに
繋げることもできます。

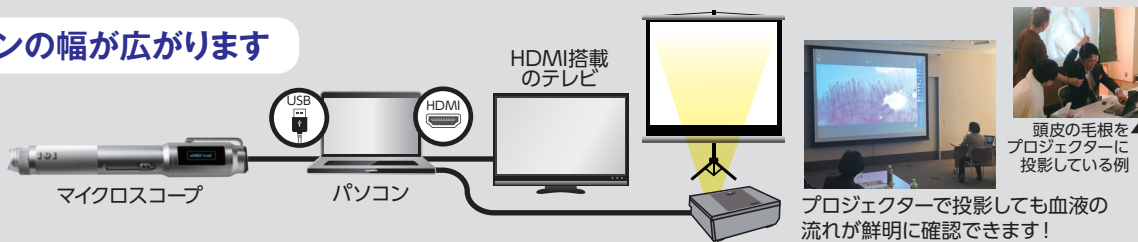

症状が見える化 効果が見える化

「見える化」で説得力UP!



ロマニフ院長 鍼灸師歴13年
石原 ゆい さん

「見える化」で
1日の売上も2倍くらいに!



あきや∞接骨院院長
秋谷 大輔 さん

詳しくは中面へ

〝見える化〝で説得力UP!



ロマニフ院長
鍼灸師歴13年
石原 ゆい さん

<プロフィール>

<https://romanif-biyohari-biosteam.com/greeting/>
徳島県で初の美容鍼専門サロン(自宅サロン)をオープンして9年目になります。今から5年ほど前にストレスで入院して軽いうつ症状になりました。私のサロンは美容鍼サロンと言って外見を整えることに重きを置いた医院ですので、あのときの経験を活かして外見よりも心身ともに健やかであることの大切さを患者さんにリアルで伝えています。小学生の子供2人を育てながら働く鍼灸師ママとしても頑張っていて、主人は別のところで整骨院を経営しています。



「なぜ血流計を導入したのですか？」

結論から言わせてもらおうと“見える化して説得力をアップしたい!”というのが最大の理由でした。今までは自分で作成した資料を使って説明していたのですが、お客様に自分事として受け止めていただくためにも、血流計で実際に自分の目で見てもらうと意識してもらいやすく、カウンセリングにもすごく貢献してくれるだろうと思って導入させていただきました。

「どのようなカウンセリング方法を行っていますか？」

初診からお悩みの詳細を5W1Hで深掘りしながら聞いていきます。特に生活習慣を重要視していて、これまでのお悩みに対する自己対処法も必ず聞くようにしています。最後に理想を聞いて、お客様が治療後どういうふうになりたいかというゴールと一緒に設定しています。ヒアリングのポイントとしては「イラッとさせない」ということを重要視していて、人間関係においても良い雰囲気を作るように心がけています。お客様のお悩みに対して、しっかり共感しているという意思表示が大事です。

「どのようにしてマイクロスコープスコープで売上アップできるのですか？」

血流計を使った“理想と現実の見える化”をやっています。現実を知って理想を見るよりも理想を先に見て現実を知る方が感情の揺らぎが大きいです。その感情の揺らぎ(ショック)が大きければ大きいほど「やらなきゃ!」という気持ちにお客様自らなったださいます。血流の理想はヘアピン状によく流れていることを施術者が見本になって示すことができたら更に説得力が増すと思います。お客様がその理想を見た後に自分の血流を見たときに「これは…」と実感くださって、満足度アップのために施術後の変化を具体的にお伝えすることを大切にしています。それプラス継続することで理想とする未来に近づくことができることをお伝えしすることによって、リピート(売上アップ)にも繋げています。

〝見える化〝で1日の売上も2倍くらいに!

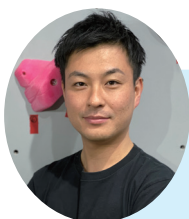

あきや∞接骨院
院長
秋谷 大輔 さん

<プロフィール>

<https://www.dsstudies-online.com/>
株式会社 D's Studies 代表取締役
海外のトレーナー研修から新しいアイデアを取り入れ、従来とは違う新時代のトレーニングジムを群馬県藤岡市でスタートさせた。今ではプロのアスリートから実業団、多種多様な学生競技者が通い、絶大な信頼を得ている。また、同業者、異職種経営者の方からの講師依頼やコンサル依頼があり「結果を出す男」と称えられている。
<活動実績>
日本一の選手15人サポート・世界一の選手2人サポート・トップアスリート12人契約

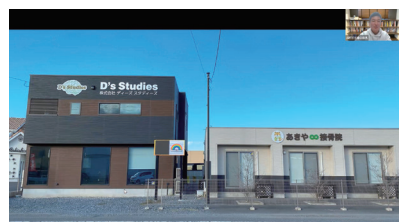

新築した家2棟(群馬県藤岡市)
カフェ併設の3棟目を計画中

「なぜマイクロスコープに着目したのですか？」

当院には「痛み」が原因で来る患者さんが多いのですが、痛みが現れる前提に不調を持っている人が多いのではないかと気づきました。外傷・慢性に至る背景に不調があるのではないかと着目したのです。機器やツールを疼痛抑制の時短のために使用している先生が多いかもしれませんが、マイクロスコープは、その背景にある不調を『見える化』できるツールだと気づきました。そこで、片平さんにお会したとき「これだ!」と思い即決購入したのです。

「どのようなカウンセリング方法を行っていますか？」

初診、再診〜継続性のある患者さんでも、お話を聞いて評価をし、そのときに自律神経や脳波測定以外にマイクロスコープも含めた検査の状態から、どのように患者さんと共に身体と想いを作り上げていくのかという取り組みをしています。

週に1回の患者さん、2週〜1ヶ月に1回の方も再診時に姿や要素の変化を確認し見えています。

「どのようにしてマイクロスコープスコープで売上アップできるのですか？」

単価を上げるためには、患者さんに気づきを示してシステム化していくことです。「問診→評価→手技」という流れの「評価」の一つにマイクロスコープを入れるだけで、これを栄養・構造補助・運動・精神性としてアプローチしていくシステム化ができると見出した一つのポイントになっています。

そのマイクロスコープを使ったセット販売=パッケージ化ができます。マイクロスコープ使用により患者さんにも治療の過程が見え、単価アップが無理なく行えます。またこれをコントロールシステム構築で売上2倍に繋げました。実績・売上を踏まえた上で何が提供できるのかベネフィットに着目してその方程式でシステム化することが大事だと思います。

血流観察体験で成果を上げませんか

1 お客様から選ばれる商品や施術

血流に変化が期待できるサービスでは、製品の使用前後や施術前後で血流の変化を目で見て確かめてもらい、納得してお客様にご利用いただくことで収益の増加に繋がります。

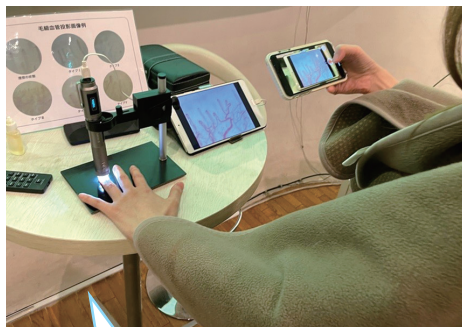

お客様のスマホで撮影しても鮮明です。

2 集客増加

毛細血管解析という「体験型サービス」で話題作りやイベントの集客増加をサポート。認知度拡大や新規顧客への獲得に繋がります。ビックサイトの展示会では新規名簿700名、または展示会随一の集客記録を何度も作り上げました。



どの展示会でも「血流観察体験」を求め、高い集客力につながります。

3 カウンセリング力を高め、リピーターを増やす

定期的に毛細血管を観察し、カウンセリングを行うことで、「提供してくれる体験が他社と違って良いから、また利用したい。」という気持ちに繋がります。



プロジェクターで投影しても血液の流れが鮮明に確認できます！

効果の見える化とは！毛細血管

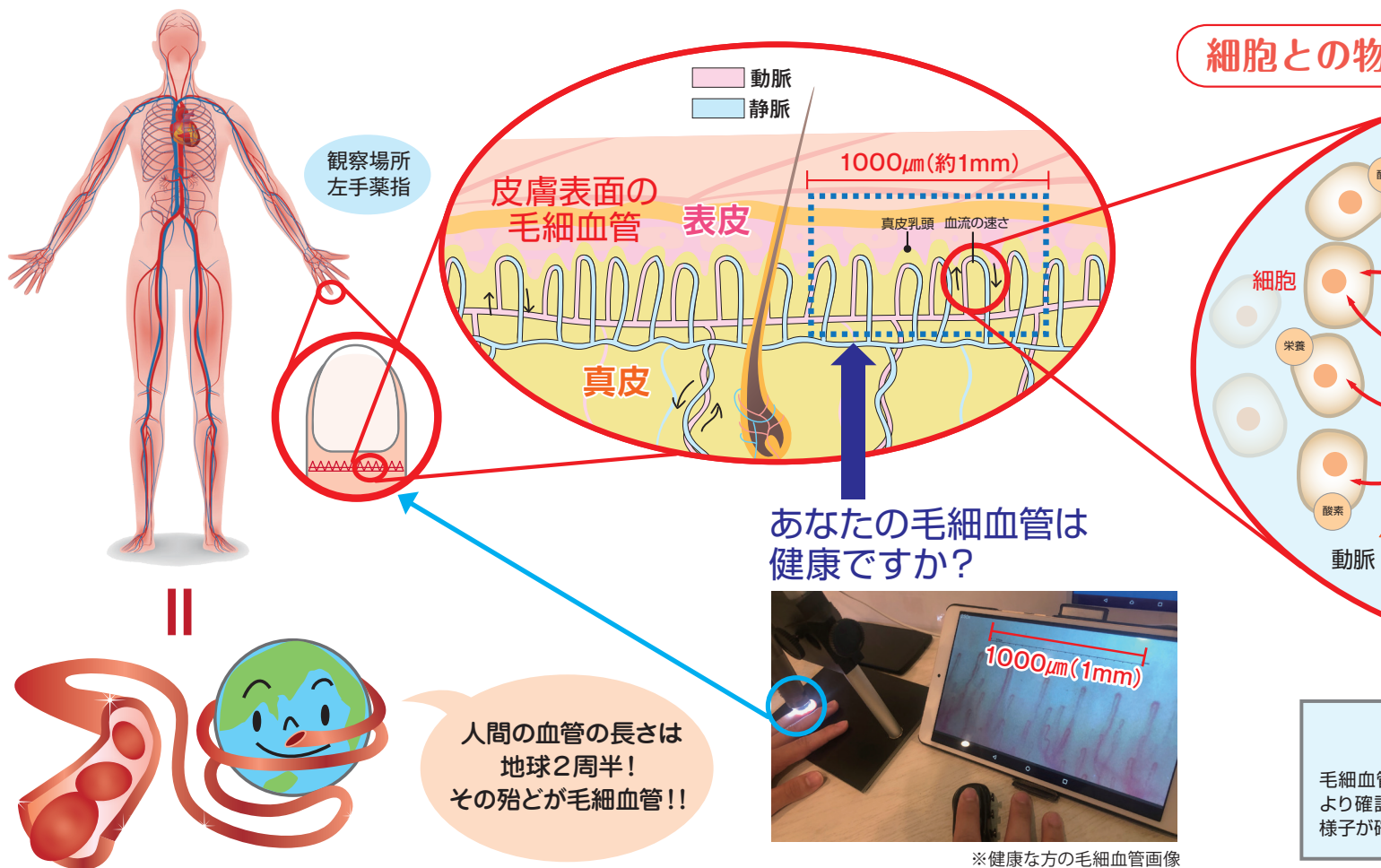

「血流観察体験」が生む御社ビジネスの効果

④ 使い方や知識を学ぶ 血流カウンセラー養成講座 マイクロスコープ Wellness 所有者は無料!!

コロナ禍の今、自然治癒力の重要性が見直されつつあります。全ての病気、免疫力、体温、自律神経は毛細血管と密接に関連しています。血流計を最大限に活用しましょう。所有者はZoomを活用した勉強会を無料で受講できますのでぜひご参加ください。

7週連続講座の講義タイトル例 >>>>>>

- ◆第1回 基本説明
- ◆第2回 認知症と脳血流
- ◆第3回 自律神経と日内変動
- ◆第4回 毛細血管と睡眠の関係
- ◆第5回 循環器系(動静脈吻合)
- ◆第6回 産熱と放熱
- ◆第7回 血管投影症例分析

シリーズを通じて下記のテーマを習得できます >>>>>>

- 毛細血管の基本説明
- 認知症予防と脳の血流(“眠り方”で脳を明晰にしよう!)
- 丈夫な血管を作る方法(毛細血管の血液循環をスムーズに!)
- 自律神経の整え方(体温、自律神経の一日の変動から分析)
- 産熱と放熱(寒いとブルッと震えるのは何故? 体温調整の原理)
- 動静脈吻合(細動脈から細静脈へのバイパス経路の理解)
- 血管投影画像の分析
- 遠赤外線加工寝具の血流に関する臨床研究を考察
- ミトコンドリア活性と毛細血管
- 循環器系(肺循環と体循環)
- 血球の働き
- お客様へのカウンセリング(使用前使用後、観察日の間隔ほか)

- 目的**
- 毛細血管血流観察の知識を学ぶ。
 - 血流計を実務で活用できるよう研修
- 参加条件**
- マイクロスコープWellnessの所有者と同伴者
 - ※購入検討の方は初回参加無料
 - ※他社の血流計を既に所有している方はご参加いただけません。
 - ※主催者の判断で参加申し込みをお断りさせていただく場合がございます。



毎週水曜日
20:00
(不定期)

現地参加 or
Zoom 視聴

パソコンに血流計をお繋ぎの方は画面を共有していただき、質疑応答に対応いたします。使用方法、メンテナンス、効果的な接客方法などを学べます。



お申し込み方法 room@holistic-wellness.jp まで

お名前、電話番号、ご住所等をお送りください。

オーダーフォーム：備考欄に「血流カウンセラー養成講座希望」と記入ください。



毛細血管こそ生命活動の最前線!!

物質代謝が促進! 全身数十兆個の細胞の30μm以内に毛細血管が存在し、細胞との物質交換を行っています。

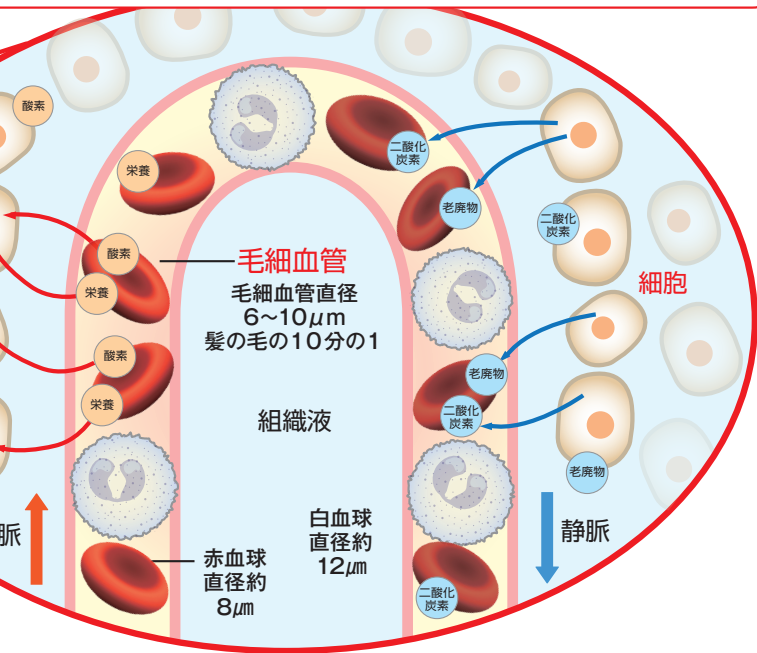

血液は全身同じ成分が流れています。毛細血管を観察することで、それより太い血管の状態や将来起こり得る症状も予測できるのです。

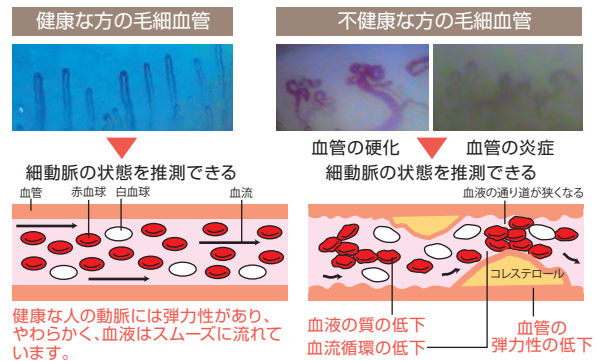

血液が流れる動画

血管の形状や、血球が流れる様子を特殊なスコープで確認できます。動画では毛細血管を血液が流れていくが確認できます。ぜひQRコードからご覧ください。

身体のどこでも観察できます!

- 美容室に**
頭皮の表面、毛髪、毛根
- 耳鼻咽喉科に**
耳の中の状態
- 美容業界、エステサロンに**
肌の表面
- 育毛業界に**
頭皮の毛細血管と血液循環が確認できます
- 歯科クリニックに**
歯茎の毛細血管
- 指先の毛細血管**

マイクروسコープWellness の性能

リモコン操作で手振れの心配がありません!

正確なスケール付き! 毛細血管の太さを計測!

オートフォーカスボタン
シャッターボタン
ピント微調整「near」
ピント微調整「far」
画像の向きの変更

写真撮影ができます。パソコンなどの端末に保存されます。
組織液に不純物が多い場合、焦点が手前に合うため、こちらのボタンを数回押して、焦点を奥へ合わせる場合があります。

焦点を手前に合わせます。
画像を上下・左右に反転できます

正確なスケール付きだから、サイズも一目瞭然!

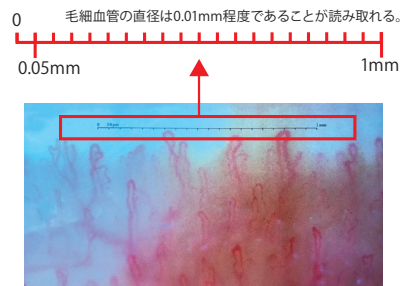

毛細血管の直径が正常より太いのが細いのか、毛細血管が1mmの間に10本以上あるかどうかをスケールを基に客観的に評価することができます。

※最新モデルはスケールが上部にございます

350万画素フルHDで細部まで鮮明に映し出す

この血流スコープは約350万画素の高画質で映像化。鮮明に映し出すので繊細な毛細血管の形状、血流を確認することができます。またお客様にお見せする映像は、画質の粗い映像より鮮明なマイクروسコープがおすすめ。血液が流れる様子まで鮮明に映像化できる製品のためスムーズに説明ができます。映像は静止画・動画撮影が可能。経過を比較することができます。

3つのアタッチメントで対象物の幅が広がります

標準で付きます

4段階の倍率調節

各倍率に設定した際に、焦点距離がLCDディスプレイに表示されます。観察したい対象物と本体の先端をその焦点距離分を離して観察ください。(指先の毛細血管は④に合わせます)

[アタッチメント装着方法]

① 突起を凹みに合わせる

② 回してはめる

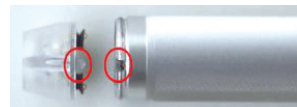

高速オートフォーカスボタンを押す④に合わせてディスプレイに「capillary」だけで瞬時にピントが合います。(毛細血管)と表示されます。

- ①倍率:40倍 焦点距離:3cm以上 奥用アタッチメントを装着時は、
- ②倍率:100倍 焦点距離:1~5cm ←倍率②でご使用ください
- ③倍率:180倍 焦点距離:0(接触)~2cm 指先の毛細血管は血流アタッチメントを装着し、
- ④倍率:250倍 焦点距離:0(接触)~1cm ←倍率④でご使用ください

ピントが合うまで約1秒 ボタンを押すだけで瞬時に観察

一般的な血流スコープは手動でピントを調整するため、観察に時間がかかることがあります。この血流スコープはマイクروسコープでの使用が珍しい「液体レンズ」を採用することで、ワンタッチで自動ピント調整ができるオートフォーカスを実現しました。誰が操作しても簡単に素早い血流観察が可能です。観察時間を短縮することでお客様のスムーズなカウンセリングをサポートし、イベントや展示会での観察時にお客様の待ち時間を軽減します。

奥用アタッチメント

頭皮、耳の中、口の中の血管、肌などの計測にお使いいただけます。

倍率は100倍

美容室に 美容業界 エステサロンに

頭皮毛根毛髪 肌の表面

標準アタッチメント

顕微鏡としてお使いいただけます。

倍率は 40・100 180・250倍

高画質顕微鏡として

シルク ブロccoliー

血流アタッチメント

くぼみがあるのが目印

倍率は 250倍

指先の毛細血管

▲82歳の方の毛細血管です。とても健康的です。毛細血管は健康状態のバロメーターと云われ、過去の生活習慣を如実に反映しています。

豊富な機能を備えた専用アプリ (高機能のアプリが標準装備)

windows 10、11をお使いの方

※画面は実際と異なる場合がございます。

インストール要

写真撮影 動画撮影 2画面モード オートフォーカス 温度測定

記録整理が容易

計測した日が赤く光り、クリックすると撮影順に画像や動画が表示されます。

撮影した動画 2021年8月版 windows11対応アプリ収録

windows 10を標準の内蔵カメラに接続

windows 10をお使いの方

インストール不要

windows10をお使いの方は内蔵されている[カメラ]から接続ができます。

- [カメラ]を開くには、パソコンの[スタート]ボタンを選び、アプリの一覧から[カメラ]を選択します。
- 画面左上(右上の場合も)の小さなカメラマークの[カメラの変更]ボタンを押すことで接続ができます。
- 写真撮影、動画撮影のデータはパソコン内の[カメラロール]等に保存されます(パソコン環境によって異なります)。カレンダー管理や距離計測などは出来かねますが、より鮮明に投影することができます。

《起動が困難な方へ》
内蔵カメラの起動QRコード
※QRコードをスマートフォン等で読みとり、そのURLをwindows10のパソコンへ転送ください。パソコンからURLをクリックするだけで[カメラ]が起動します。

マイクロSCOPE式

毛細血管・血流観察装置 ウェルネス マイクロSCOPE Wellness

販売価格 **209,000円** (税込)

ご購入の方全員にプレゼント!

軽量で持ち運びにも便利
●簡易スタンド
●血流計収納も可能な専用ケース付き

※アルミ製でしっかりと固定できます。
※デザイン、仕様が異なる場合がございます。
※調達困難な場合、予告なしに終了となることがございます。



●オイル容器
皮膚にオイルを塗布して観察します
●ロート
オイルを容器に入れやすくするもの
※オイル注入容器等の形状は変わることがあります。



●毛細血管と血流に関する資料
A4サイズのシート付(毛細血管画像)
●1万人の血管観察をして解ったノウハウ集



●血流カウンセラー養成講座が無料!
公開講座orZoom。血流観察や操作方法について学びます。

詳しくは中面④へ

本体 内容物一覧

2022年11月最新モデル

<p>●スコープ本体</p>	<p>●リモコン</p>	<p>●奥用アタッチメント</p>	<p>●標準アタッチメント</p>	<p>●血流アタッチメント ※本体に取り付け済</p>	<p>●ケーブル3本 PC用 android端末microUSB用 android端末Cタイプ用</p>	<p>●その他 ・クリーニングツール(クロス&綿棒) ・取扱説明書</p>
<p>●対応 OS Windows10/8/7 Android ●倍率 10~250倍 (21.5型モニタ基準) ●焦点距離 40倍:45mm 100倍:13mm 180倍:3mm 250倍:0.3mm ●撮影範囲 40倍:10.8×6mm 250倍:1.8×1mm ●カメラ 1/3型 CMOS センサ</p>	<p>●カメラ解像度 2304×1536 ●カメラ分解能 0.6184μm ●フォーカス 自動/手動 ●ホワイトバランス/露出 自動/自動 ●光源 白色LED×4 ON/OFF</p>	<p>●動画サイズ AVI(1920×1080)20fps(1280×720,720×480,640×480)30fps ●静止画サイズ JPG(1920×1080,1280×720,720×480,640×480) ●計測機能 あり ●電源 入力:DC5V 320mA(USB 供給) ●寸法/重量 (約) 176×29×26 (mm) /89g</p>				

Windows のパソコンをご用意ください

モニターはパソコンを推奨しています。安定性、専用アプリの機能性に優れています。

- ・パソコン Window8, 10に対応可能 (Macは不可)
- ・Android系のスマホ、タブレットの一部に対応可能 (iphone, ipad は不可)

タブレット・スマートフォン適合機種について

<現在適合確認できている機種>

- LG LG G Pad 8.0 III LGT02 7.0 8インチ
- HUAWEI MediaPad T2 10.0 pro FDR-A01w 5.11 10インチ
- ASUS ZenPad10(Z300M) P00C 6.0 7.0 10インチ
- HUAWEI Quatab 02 HWT31SKA
- ドコモ タブレット dtab Compact d-01J ←オススメ

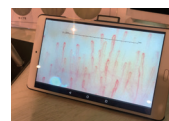

高品質タブレット(新中古) 33,000円(税込)

※パソコンが苦手な方でスタンド、モニターを弊社で用意して希望の方へ

血流解析ソフト

測定結果を視覚化!

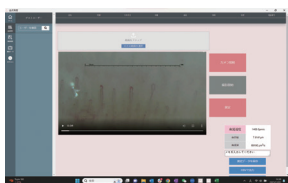

本製品はマイクロSCOPEWellnessのオプション品となります。Windowsのパソコンをご用意ください。PC1台分のアカウントを付与致します。

販売価格 **240,000円** (税込)

独自アルゴリズムによる血流解析システムで血流速度/血管幅/血流量を数値化します

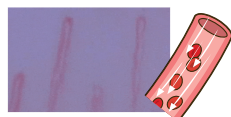

血流速度
血流が流れる映像を解析し速度を数値化

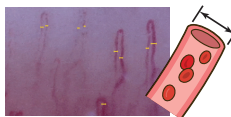

血管幅
幅を自動で測定し平均値を数値化



血流量
一定時間内に流れる血液の密度を数値化

データ出力

血流速度、血管幅、血流量の分析結果が数値で出ます。



測定結果	測定日: 2023/12/07
氏名:	様
ID:	年齢: 性別:
身長(cm)	体重(kg)
血管幅(μm)	血流量(μm³/s)
1495.5μm/s	7514μm³/s
69190μm³/s	
CSV	帳票
※CSVを入力してください	

「CSV出力」もしくは「帳票出力」でデータを出力することができます。

【お振込先】三井住友銀行 六本木支店(普通) 7586921 口座名義:カ)ホリスティックウェルネス

●納品はご入金確認後、1週間程度/送料は無料/本体の保証期間は1年間(除:アタッチメント)

ご注文FAX送信		<input type="checkbox"/> 会社 <input type="checkbox"/> 個人	該当項目に✓をご記入ください
ふりがな ご氏名			<input type="checkbox"/> マイクロSCOPE式 税込209,000円
送付先住所 〒			<input type="checkbox"/> 血流解析ソフト 税込240,000円
会社名			<input type="checkbox"/> 高品質タブレット 税込33,000円 (新中古)
電話番号			
E-mail			

下記QRコードからもお申し込みできます



株式会社ホリスティックウェルネス FAX 03-6434-7605 TEL 03-6434-7601

〒106-0032 東京都港区六本木7-4-14-2F(月~木10:00~15:00)

URL http://holistic-wellness.jp MAIL info@holistic-wellness.jp

※Copyright © 2024株式会社ホリスティックウェルネス 無断複写・複製・転載を禁じます。